

Analyse

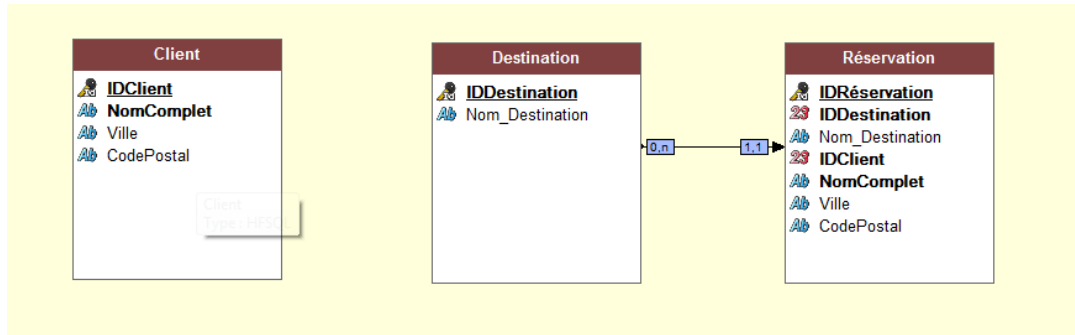

Choix destination

Choisir une destination :

LONDRES

Voir les réservations

OU

Enregistrement réservations

Fermer

1ere fenêtre

- 1- Depuis cette fenêtre je sélectionne avec la combo la destination.
- 2- Clic sur bouton enregistrement réservation ---> Ouverture de la fenêtre « Enregistrer les réservations

Enregistrer les réservations

IDDestination

Destination sélectionnée : LONDRES

Rechercher une personne par lettre ou groupe de lettres :

ID Client	Nom complet	Ville	Code postal	Coche
67	PUAUD Lise	Lille	59000	<input type="checkbox"/>
68	GIMBERT Cyrille	Roubaix	59100	<input type="checkbox"/>
69	SYLVESTRE Arnaude	Nimes	30000	<input type="checkbox"/>
70	LENORMAND Elise	Roubaix	59100	<input type="checkbox"/>
71	BONNEAU Laurentine	Mulhouse	68100	<input type="checkbox"/>
72	VACHET Roch	Mulhouse	68100	<input type="checkbox"/>
73	THOREZ Claire	Nimes	30000	<input type="checkbox"/>
74	KAYSER Héloïse	Carcassonne	11000	<input type="checkbox"/>
75	JAMBON Clémence	Mulhouse	68100	<input type="checkbox"/>
76	BLAZY Orianne	Mulhouse	68100	<input type="checkbox"/>
77	MOINET Théophile	Montpellier	34000	<input type="checkbox"/>
78	BONVALET Marin	Roubaix	59100	<input type="checkbox"/>
79	RICART Elise	Paris	75000	<input type="checkbox"/>
80	LE DUC Reynaud	Carcassonne	11000	<input type="checkbox"/>
81	SCHULZ Modestine	Carcassonne	11000	<input type="checkbox"/>
82	THUILLIER Claudie	Montpellier	34000	<input type="checkbox"/>
83	GUILLE Marjolaine	Strasbourg	67000	<input type="checkbox"/>
84	GRONDIN Marcellin	Lille	59000	<input type="checkbox"/>

Fermer

- 1- Recherche du nom dans SAI-Rechercher une personne, avec la fonction « HFilterContient)
- 2- Cochage de la case du client concerné et ainsi de suite.(A chaque coche =Vrai-> Enregistrement du client, Si je décoche ->Coche = Faux , suppression de l'enregistrement.

Sur quoi je bute.

Quand je clique sur le bouton « Voir les réservations », j'ouvre la fenêtre dans laquelle j'ai effectué les coches, - Je voudrais que:

- 1/les clients ayant réservé aient leur coche =vrai
- 2/ la table soit active pour que je puisse soit ajouter , soit supprimer des enregistrements.

Ca me paraissait simple , eh ben non en fait..... !!

Par ailleurs j'ai aussi un autre problème :

Quand j'effectue une recherche avec la fonction HFilterContient, les cases sélectionnées se décochent, mais les enregistrements restent enregistrés dans le fichier.

J'imagine bien que ceux qui ont de l'expérience puissent sourire face à mon problème... J'ai pourtant avalé tout le bouquin de Windev, celui des fondamentaux de David Vandevle , mais plus je bosse moins ça va !!!!

GRRRRRBon !!! moi je fais ça pour mon plaisir, je n'ai pas de clients, je suis au bahut et les logiciels ça me plait bien (Pour l'instant)Merci pour le temps que vous me consacrez, je vous revaudrai ça !!!!

Cordialement

Daniel 4985