

Récupération des valeurs des champs et remplissage de ses valeurs sur un autre champ

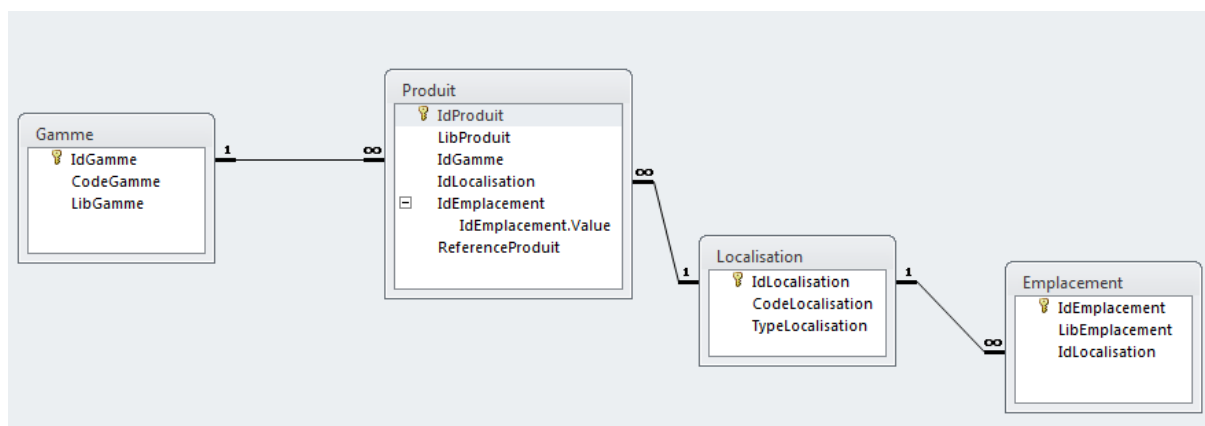

A partir d'un formulaire produit contenant les informations de la table produit, je souhaite remplir le champ ReferenceProduit et ce dernier doit être rempli automatiquement par la donnée suivante: code de la gamme de la table Gamme concaténé par code de la localisation de la table Localisation concaténé de l'identifiant de l'enregistrement en cours.

L'idée c'est de récupérer les codes de la gamme et celui de la localisation et l'identifiant de l'enregistrement ensuite remplir dynamiquement ces codes par concaténation suivant cette nomenclature :

Code Gamme - Code Localisation – Identifiant de la ligne concernée de la table produit

Exemple : Si l'identifiant automatique de la ligne en cours d'enregistrement de la table produit est **30** et la **Gamme** choisi est **Access** (libellé de la gamme qui a comme code **AC**) et la **Localisation** choisi est **Appartement** (libellé de la localisation qui a comme code **APT**) alors le champ référence Produit sera : **AC-APT-30**.

Produit	
IdProduit	<input type="text" value="30"/>
LibProduit	<input type="text" value="lit"/>
IdGamme	<input type="text" value="Access"/>
IdLocalisation	<input type="text" value="Appartement"/>
IdEmplacement	<input type="text" value="Chambre"/>
ReferenceProduit	<input type="text" value="AC-APT-30"/>